Zeißstraße 15 - WE 11 - neu WE 12 - 3-Raum-Wohnung in 09131 Chemnitz

OBJEKT NR. 11806 · VERMIETUNG



Zeißstraße 15 in 09131 Chemnitz

KALTMIETE	**340,00 €**
Etage	**drittes Obergeschoss**
Räume	**3 Raum Wohnung**
Frei ab	**sofort**
Nebenkosten	**160,00 €**
Warmmiete	**500,00 €**
Größe	**68,90 m²**
Kaution	**680,00 €**
Stellplatz	**Außenstellplatz möglich 35 €**

- Mietschuldenfreiheitsbescheinigung
- Balkon / Wintergarten

Objektbeschreibung

Zur Miete angeboten wird eine großzügig geschnittene 3-Raum-Wohnung in Hilbersdorf.

Folgende Merkmale kennzeichnen die Wohnung:

- helles und freundliches Wohnzimmer
- Zugang zum Balkon über das Wohnzimmer und Küche
- Küche ist über das Wohnzimmer erreichbar
- geräumiges Bad mit Wanne
- Kinderzimmer mit optimaler Größe
- großes Schlafzimmer
- interner Abstellraum mit WM-Anschluss
- Einrichtungen des täglichen Bedarfs in naher Umgebung
- öffentliche Verkehrsmittel zu Fuß gut erreichbar

Lage

Das Objekt befindet sich im schönen Chemnitzer Stadtteil Hilbersdorf.
Besonders bei jungen Familien ist dieser Stadtteil, dank seiner idealen Lage und der zahlreichen Bildungseinrichtungen, sehr beliebt. Sowohl das Einkaufscenter "Sachsenallee", als auch zahlreiche sich im Stadtteil befindende Einrichtungen des täglichen Bedarfs, sind in wenigen Minuten erreichbar.
Ein Großteil der Fläche des beliebten Stadtteils wird von einem großen Waldgebiet, dem Zeisigwald, eingenommen. Somit ist man stets in nur wenigen Minuten, sowohl in der belebten Chemnitzer Innenstadt, als auch in der ruhigen und besinnlichen Natur.

SI-Wohnungsmarkt

Straße der Nationen 122
09111 Chemnitz

Telefon: 0371 / 27 32 640
Telefax: 0371 / 27 32 64 29

info@si-wohnungsmarkt.de
www.si-wohnungsmarkt.de

Aktuell sind über 300 Objekte online.
Unsere Angebote werden täglich aktualisiert.
Schauen Sie rein – es lohnt sich!

Silber Partner Seit 2025 ImmoScout24


Badezimmer

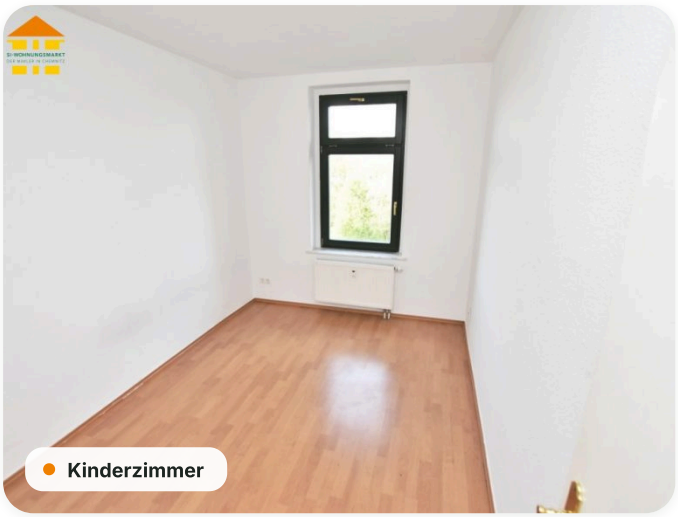
Kinderzimmer


Abstellraum

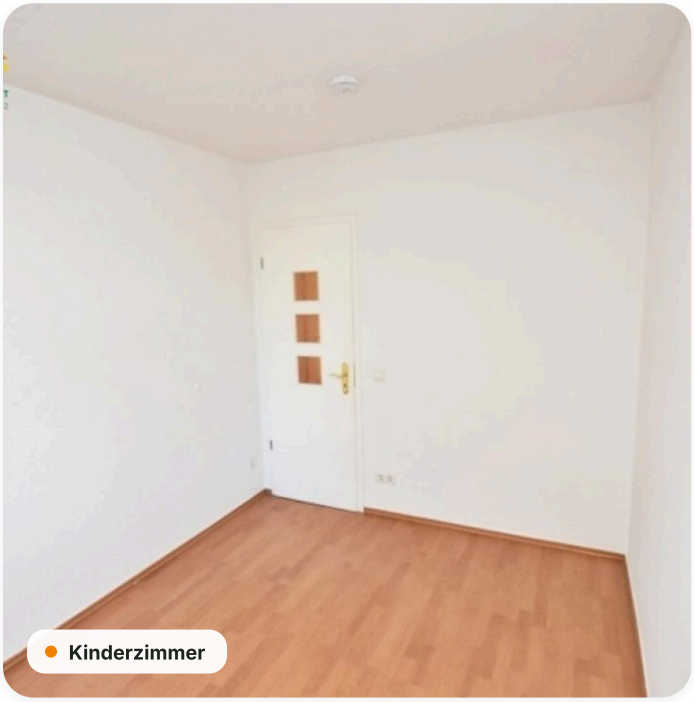
Kinderzimmer


Küche

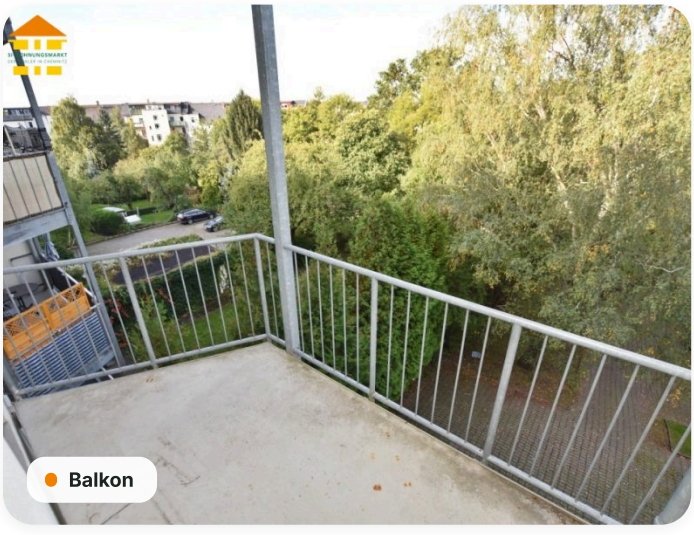
Balkon

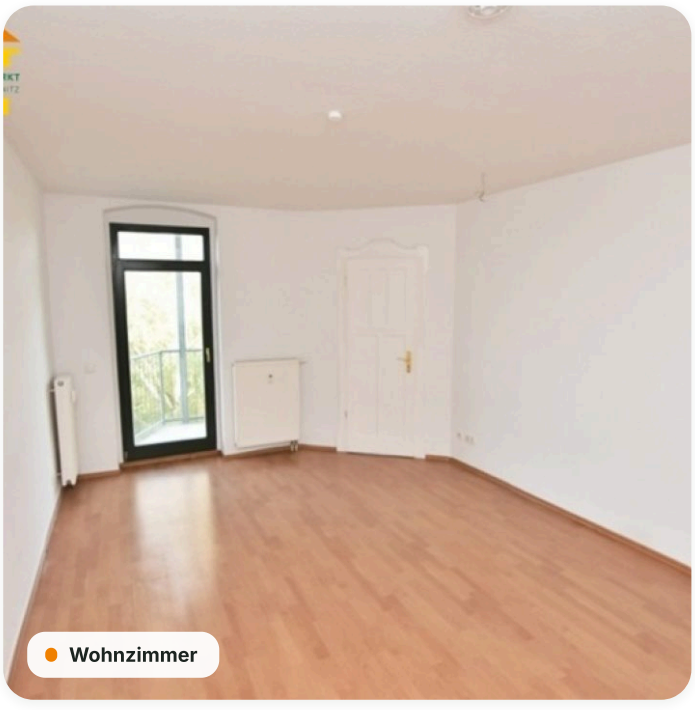
Wohnzimmer

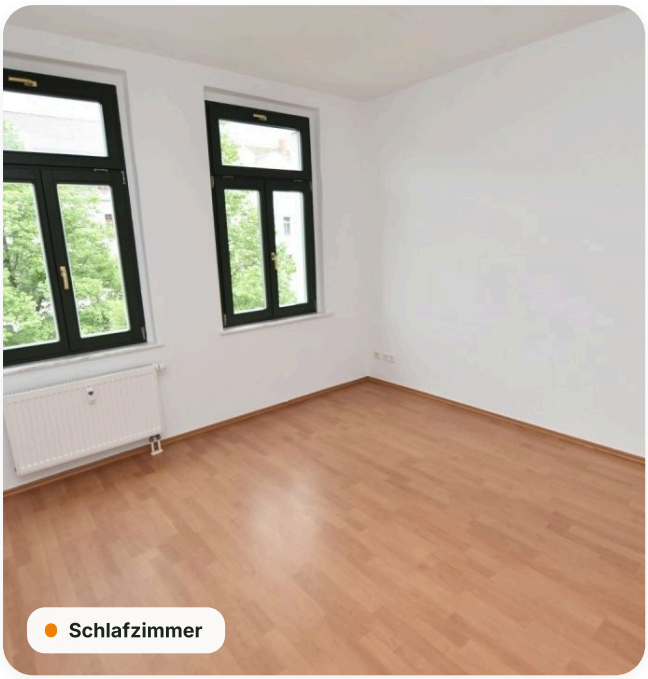
Schlafzimmer

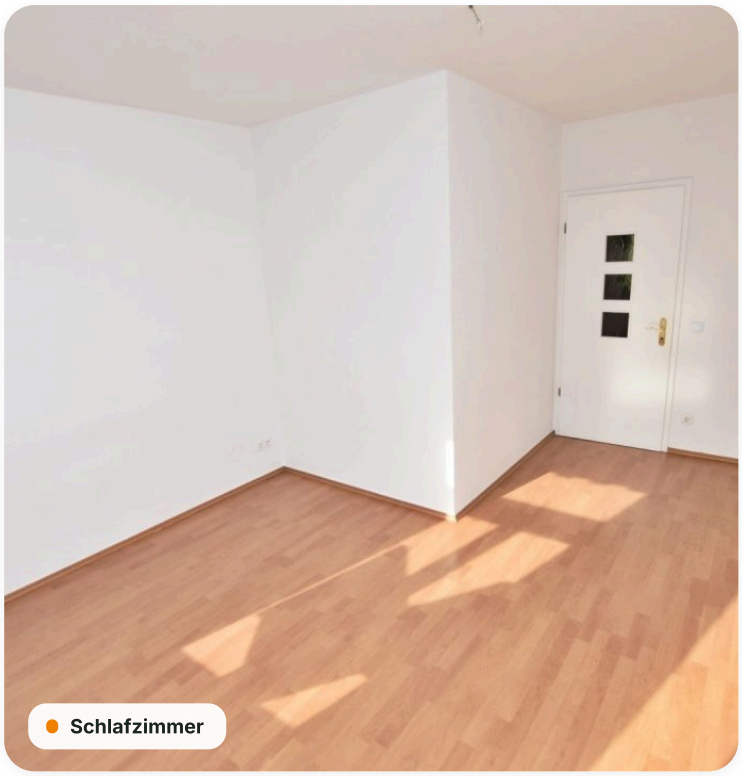
Schlafzimmer

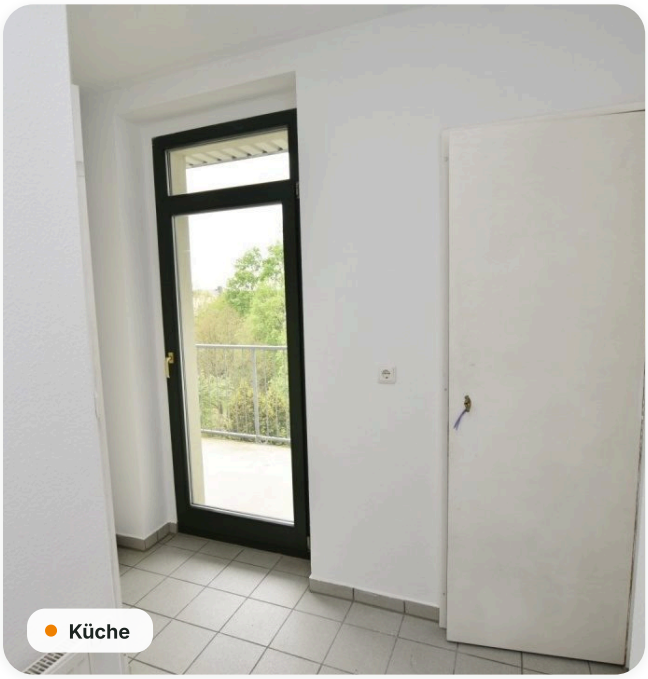
Küche

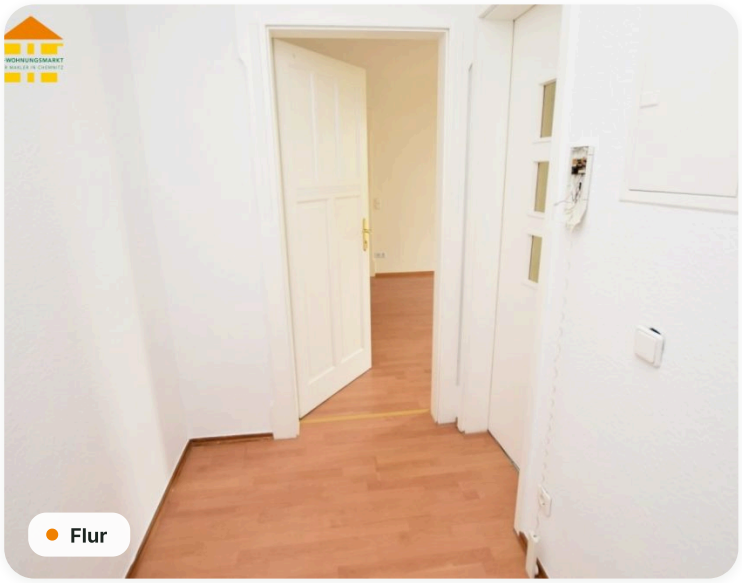
Flur

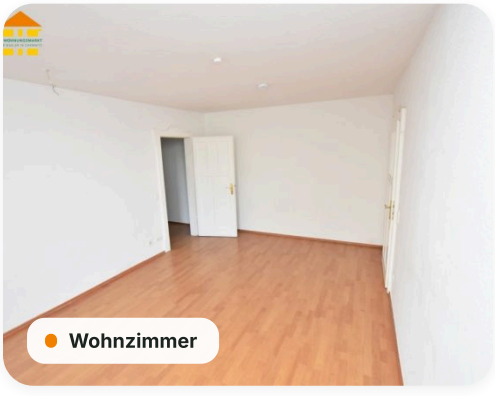
Wohnzimmer


Küche

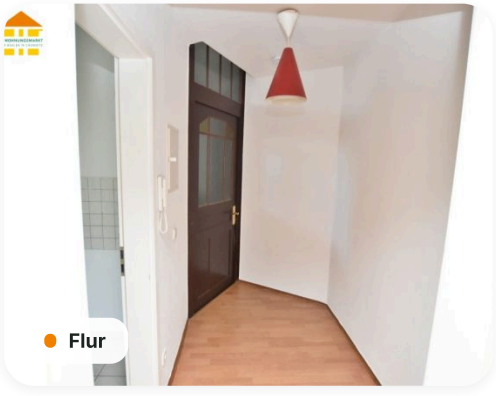
Flur



Badezimmer

Grundriss

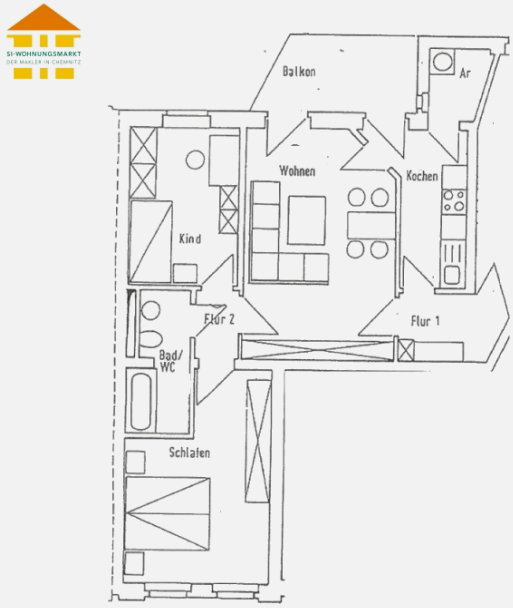

Energieausweis

A+	A	B	C	D	E	F	G	H
< 30	< 50	< 75	< 100	< 130	< 160	< 200	< 250	> 250

Erstellungsdatum	**ab 01.05.2014**	Effizienzklasse	**C (< 100 kWh/m².a)**
Ausweistyp	**Verbrauchsausweis**	Energieträger	**Gas**
Energieverbrauch	**83 kWh/(m²·a)**	Baujahr	**1920**

Online-Exposé

si-wohnungsmarkt.de/wohnung-mieten/chemnitz/zeissstrasse-15-3-raum-wohnung-11806.html

Weitere Angaben

Objektart	**Mietwohnung**	Kaltmiete pro m²	**4,93 €**
Schlafzimmer	**2**	Badezimmer	**1**
Balkone	**1**	Ausstattung	**Keller, Badewanne, Denkmalschutz**
Stand	**22.11.2026**		

Hinweis Die Angaben und Unterlagen zum Objekt basieren auf Informationen Dritter, die der Firma SI Wohnungsmarkt erteilt wurden. Für deren Richtig- und Vollständigkeit kann jedoch keine Haftung übernommen werden.